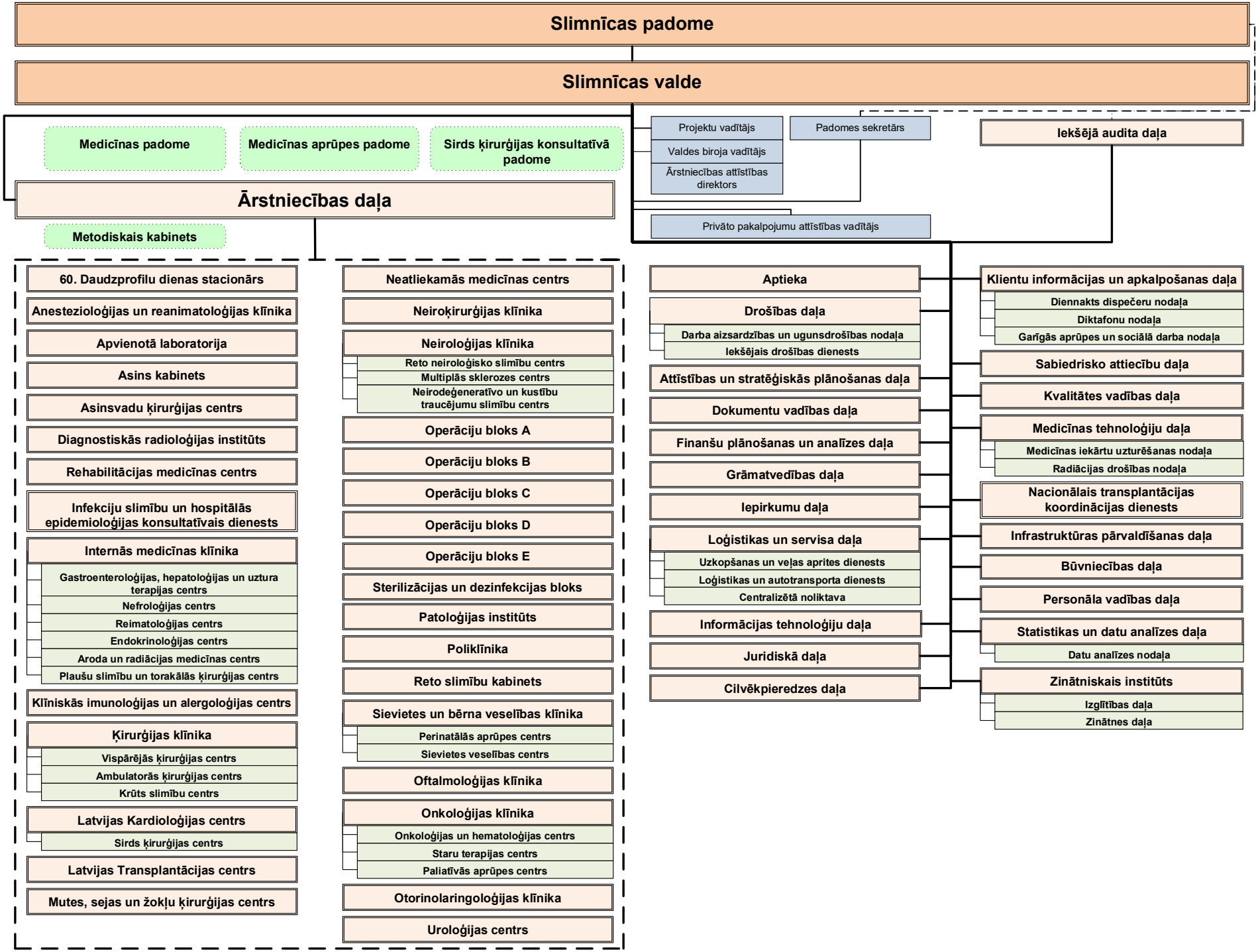VSIA “Paula Stradiņa klīniskā universitātes slimnīca” organizatoriskā struktūrshēma, spēkā no 01.05.2026.